# Koude februariweek was ideaal voor warmtescans van huizen

De koude week met vorst, sneeuw en ijs van de afgelopen maand kwam als geroepen voor enkele activiteiten van Vogelwijk Energie(k). Er hadden zich veertien wijkbewoners aangemeld om een warmtescan van hun woning te laten maken. Op zo'n scan is door de kleuren te zien waar de gevel, de kozijnen of het dak warmte verliezen. Aan de hand van de foto kan de bewoner beslissen waar het zin heeft extra te isoleren. Soms ontdek je met zo'n foto verborgen onzorgvuldigheden in de isolatie, bijvoorbeeld bij een uitbouw, of blijkt de isolatie van jaren geleden grotendeels te zijn verdwenen.

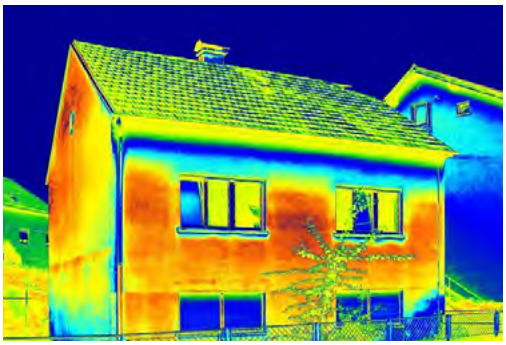

**Infraroodcamera**

In de vroege ochtend van vrijdag 12 februari vanaf een uur of vijf is Ardo de Graaf van het Haagse bedrijf *Augustus* (zie www.augustus-warmte.nl) bij een temperatuur van zo'n 7 graden onder nul met zijn infraroodcamera op pad geweest. Aan de betreffende wijkbewoners was van tevoren gevraagd hun verwarming de hele nacht hoog aan te laten staan om het contrast tussen goed geïsoleerde plekken en plekken waar warmte weglekt zo groot mogelijk te maken. Ditmaal werd bij vier woningen ook de achterkant gefotografeerd. Als de achtertuin niet toegankelijk was, moest de bewoner vroeg op om de fotograaf binnen te laten.

Over de laatste paar jaar zijn nu van ruim 40 woningen in de wijk warmtescans gemaakt. Vogelwijk Energie(k) heeft Ardo gevraagd een globaal verslag van de bevindingen te maken, inclusief de maatregelen die de bewoners er al dan niet op hebben laten volgen. Uiteraard worden de resultaten in dit blad gepubliceerd.

**Zet 'm op 70!**

De vorstperiode was in feite ook een welkom geschenk voor de al bijna anderhalf jaar lopende actie *Zet 'm op 70!*, die beoogt te ervaren of een lagere watertemperatuur van de CV-installatie toch voor een comfortabel binnenklimaat kan zorgen. Tot nu toe waren er immers nog nauwelijks periodes geweest, ook niet tijdens de vorige winter, waarin dit werkelijk kon worden getoetst. De eerste berichten wijzen erop dat het ook met deze tamelijk strenge vorst nog goed te doen was, maar gedetailleerde representatieve informatie ontbreekt nog. Momenteel wordt eraan gewerkt om de bevindingen van de circa 80 deelnemende huishoudens in onze wijk meer systematisch in kaart te brengen.